

Ambito Territoriale di Caccia L'Aquila

Prot.n. 223
L'Aquila li 15/03/2024

DETERMINA PRESIDENZIALE N.8/2024

Oggetto: modifica modalità caccia di selezione al cinghiale nell'ATC L'Aquila.

Il sottoscritto Alessandri Diego in qualità di Presidente dell'ATC L'Aquila, sede in Viale della Croce Rossa n.50B, codice fiscale 93018340666, pec atclaquila@pec.it, sentito il CoGes

DETERMINA

Che tutti i selescacciatori, facendo seguito alla precedente determina presidenziale n.7/2024 relativa alla modifica delle modalità della caccia di selezione al cinghiale nell'ATC L'Aquila, possono esercitare la caccia di selezione al cinghiale nelle zone specificatamente assegnate e nelle aree non vocate denominate "Cascina" "Montereale" e "L'Aquila Scoppito Barete Pizzoli".

Fermo restando quanto descritto nella determina presidenziale 7/2024,

DISPONE

1. E' fatto obbligo di prenotazione n° cella e appena giunti in loco la trasmissione della posizione in tempo reale sul gruppo operativo Whatsapp, pena ritiro delle fascette;
2. Per coloro i quali non si atterranno alle regole della "Determinazione regionale DPD023/564/23 del 29/12/2024" e determina presidenziale N.7/2024 si provvederà al ritiro immediato delle fascette;
3. Per le aree non vocate viene nominato coordinatore RCS Parmiani Daniele.

IL PRESIDENTE
Alessandri Diego

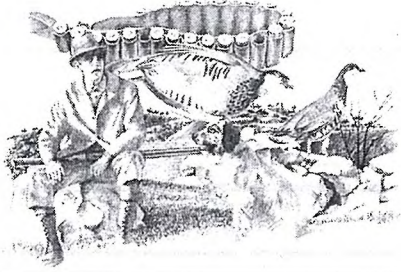

Ambito Territoriale di Caccia L'Aquila

4. Addetti alla sorveglianza:

“Cascina”: Lattanzi Angelo;

“Montereale”: Feliciani Francesco;

“L'Aquila”: Di Fabio Alessio;

“Scoppito-Barete-Pizzoli”: Parmiani Daniele.

5. Ai Sig. Parmiani Daniele, Di Fabio Alessio e Lattanzi Angelo è attribuito l'incarico di recupero animali feriti.

6. La presente delibera ha effetto immediato e che venga pubblicata sul sito istituzionale e sulla pagina FB.



IL PRESIDENTE
Alessandri Diego

Viale della Croce Rossa n.50/B 67100 –L'Aquila – AQ C.F. - 93018340666

Tel. Fax 0862 351066

e-mail segreteria@atlaquila.it Sito www.atlaquila.it

Cell. Presidenza 340 87 81 450

Cell. Segreteria 345 74 00 491